

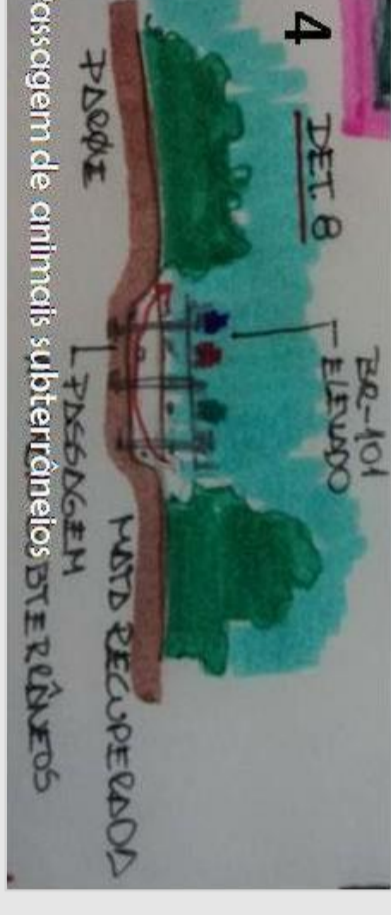

IMPLANTAÇÃO GERAL

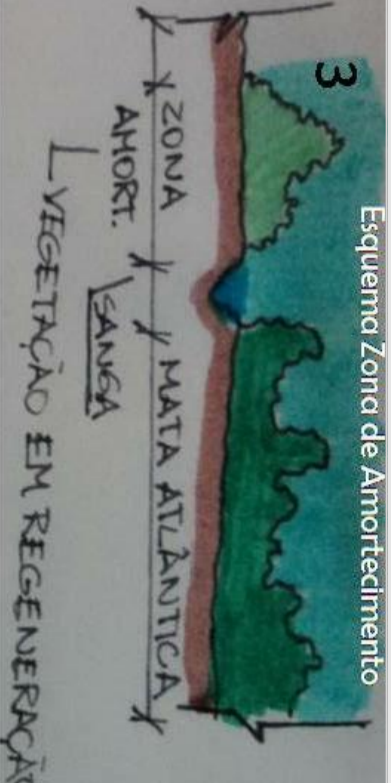

PROPOSTA TRILHA

- Revitalizar as trilhas suspensas, tornando-as temáticas (com placas informativas e de orientação, formando circuitos com criação de área de descanso;
- Substituir as escadas por rampas;
- Criar um mirante e um anfiteatro;
- Ampliar a trilha suspensa (30cm do chão) para contemplação da Figueira-Branca detida;
- Propor percursos para todas as idades: dificuldade leve, média e avançado
- Criar um ambiente contemplativo e de esportes náuticos no lago, com ampliação do mesmo com decks flutuantes, ralis para canoagem, pedalinho;
- Investir na melhora da fiscalização da mata com torre de observação e trilhas de fiscalização, bem como via perimetral para manter a preservação da área;
- Trilha para portadores de deficiência visual;

PARQUE ATUALMENTE

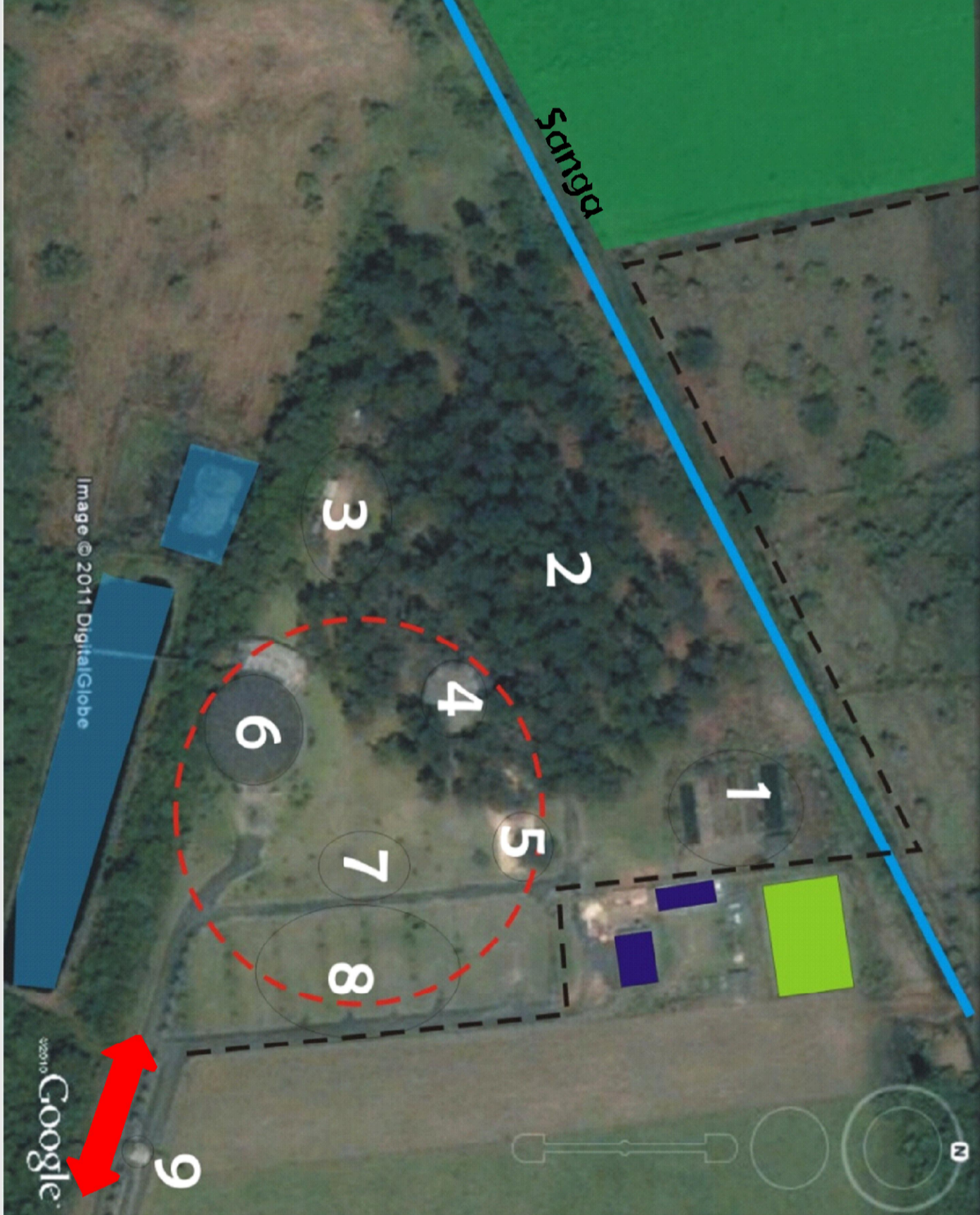

- Legenda:
- Matas Nativas
 - Polícia Ambiental
 - Lagoa
 - Limite Parque
 - Área delimitada em 1978
 - 1 - Horto Florestal
 - 2 - Quilômetros e Churrascos
 - 3 - Viveiro de Árvores
 - 4 - Restaurante
 - 5 - Playground
 - 6 - Centro de Eventos
 - 7 - Sede secretária do turismo
 - 8 - Estacionamento
 - 9 - Giardini

CONCEITO

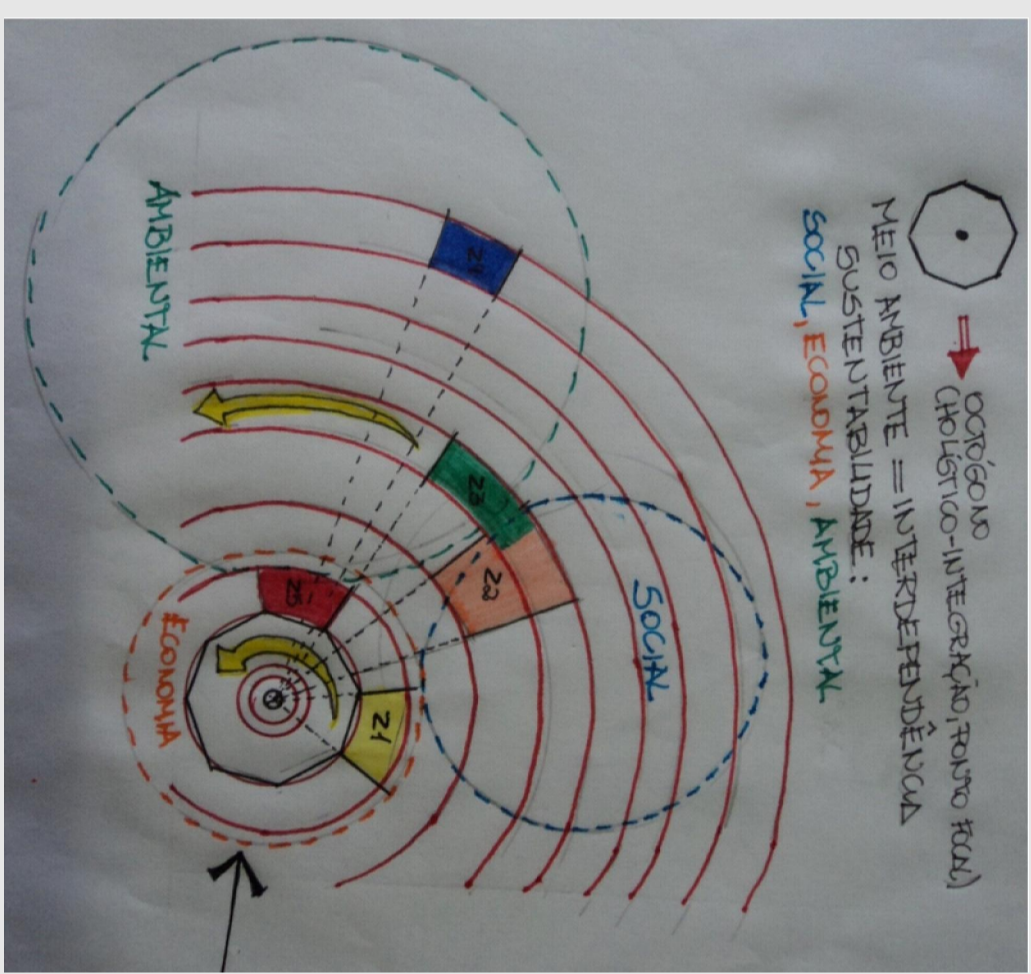

Conceito - Fonte: Autora

ESQUEMA IMPLANTAÇÃO E FLUXOS



Esquema Implantação - Fonte: Autora

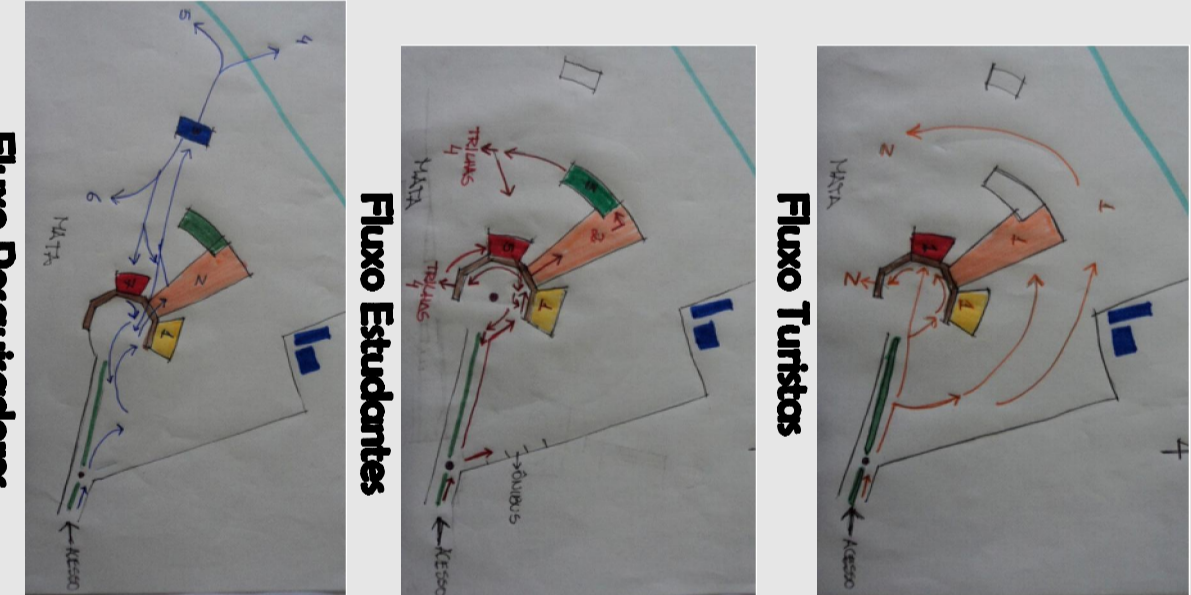

Fluxo Estudantes

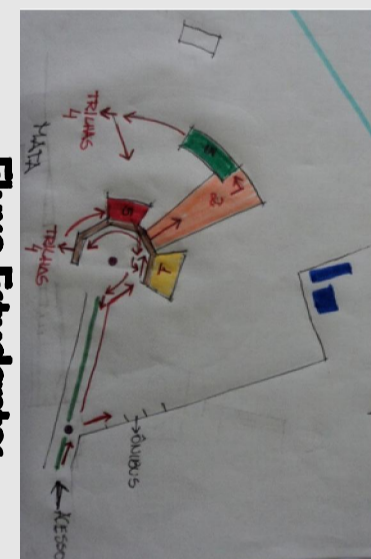

Fluxo Turistas

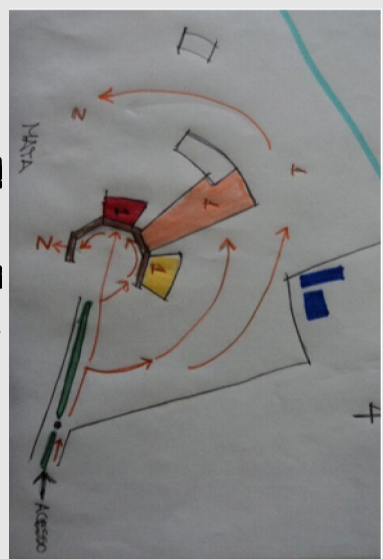

Fluxo Pesquisadores

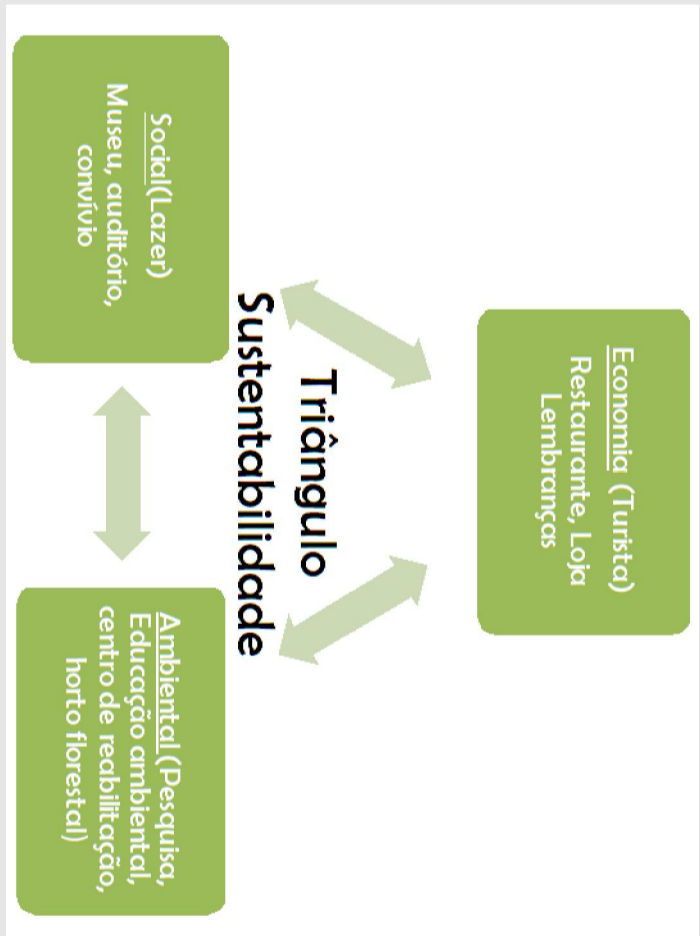

MAQUETE FÍSICA

- Solstício de Verão

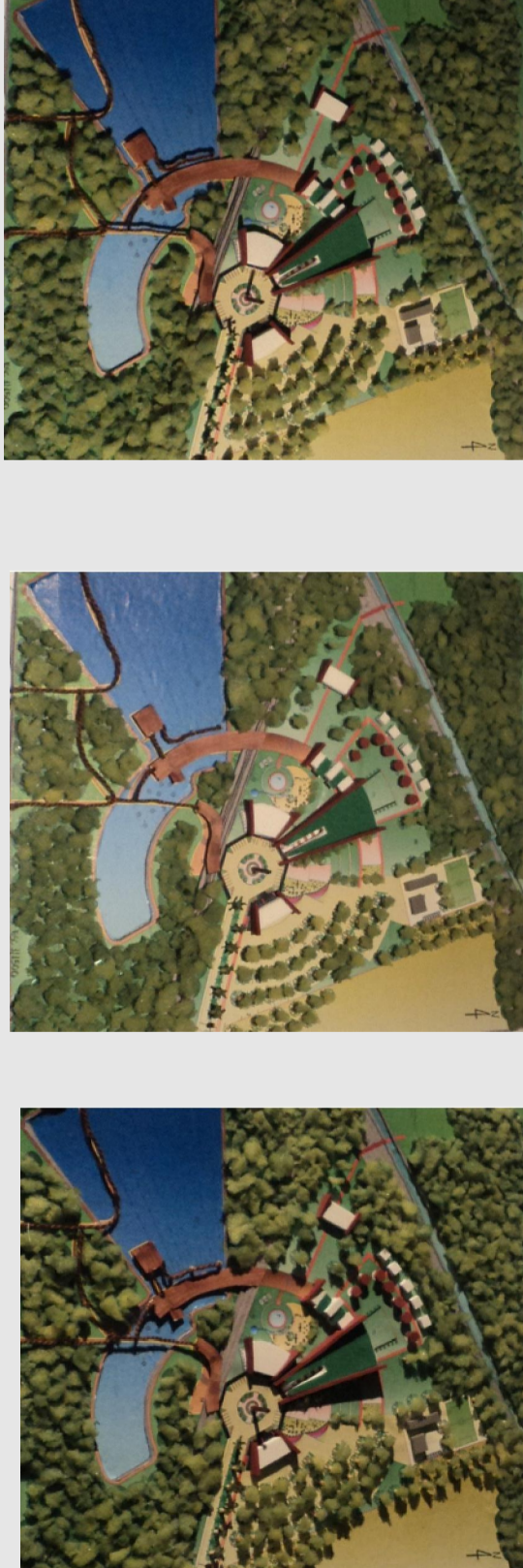

durante todos os períodos boreais entre as edificações **não há áreas sombreadas**, por isso a colocação de Brises Horizontais nos fachadas, para barrar o sol e melhorar o conforto térmico. Assim, as faces recebem iluminação natural a maior parte do dia.

- Equinócios



durante todos os períodos boreais entre as edificações **há áreas sombreadas**. No Restaurante na porte da manhã, privilegiando a área de mesas, o playground no período da manhã e tarde. Fica na sombra. A área administrativa no período da tarde permanece sombreada.

- Solstício de Inverno

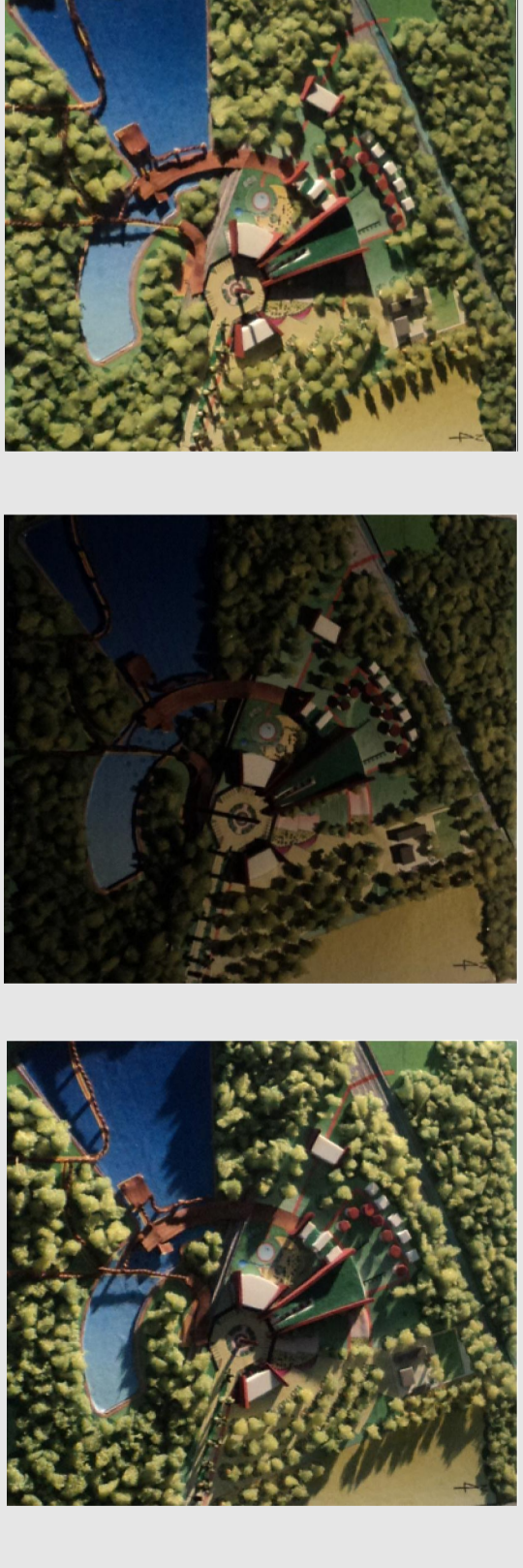

durante todos os períodos boreais entre as edificações **há áreas sombreadas** no restaurante e na área administrativa da recepção na porte da manhã, e só no playground e a tarde a sombra no playground. No restante recebem iluminação natural a maior parte do dia.